

Hitra navodila POS GOSTINEC + šifranti

Izgled blagajne:

- Vrste - Skupine pijač
- Artikli v Vrsti - Skupini PIVA
- Artikli na računu

The summary table at the bottom shows the total amount and payment methods:

SKUPAJ		4,00		Bon	Gotovina	TL				
Artikel	Skrjij touchscreen	Popust	Popust za cel račun	Briši artikel	Uporabnik	Ponovitev izpisa	Deljena plačila	Naročilo	Ločitev	Ime računa

Izdelava šifrantov

1. Določitev Vrst (skupin pijač) – GUMBI na blagajni

PIVO
 VINO
 TOPLI NAP.
 BREZALK.
 ŽGANE P.

....

- 1. vpiši vrsto (PIVO)
- 2. Dodaj

2. Vnos artiklov v šifrant

A. Prodajni artikli, ki so hkrati tudi Nabavni artikli

Primer:

Pivo steklenica Union 0.5 lit

Nabavimo steklenico piva Union 0.5 in jo tudi prodamo.

Šifranti-artikli-prodajni artikli-storitve

Šifra: pusti prazno
Barkoda: pusti prazno
Naziv: **Pivo Union 0.5**
Skupina: pusti prazno
Vrsta: klikni na rumeno polje in izberi PIVO
Podvrsta: pusti prazno
Merska enota: kos
Cena z davkom: vpiši ceno z davkom

A	B	C	Č	O	P	Q	R	S	Š	T	U	V	W	X	Y
Šifra artikla	Naziv	Merska enota	Cena brez davka	Cena z davkom	Davek	Opis davka	Šifra davka	Barkoda	Šifra artikla kupca (e-SLOG)	Dodatni opis					

Določitev davka:

Šifra davka: pritisni lupo (odpre se šifrant davkov)

Z miško klikni na Davek št. 1 (22% za blago in proizvode
Za katere vodimo zalogo) in okno zapri z zeleno kljukico
OPOMBA: lahko tudi 2x klikneš na izbrani davek

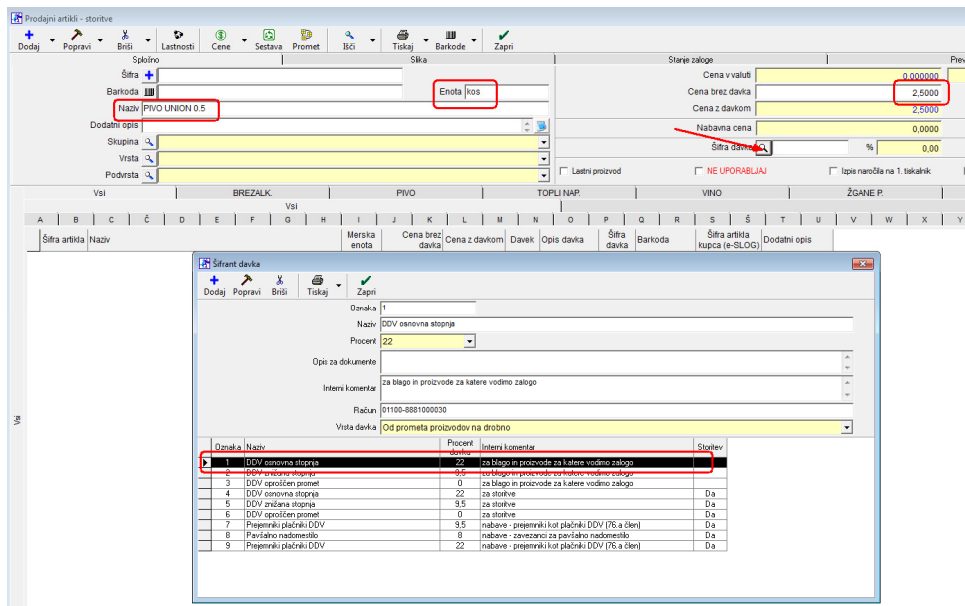

Vse skupaj potrdi (shrani) z zgornjim gumbom + Dodaj

Odpre se obvestilo: *Ali želiš izdelati tudi normativ za razknjiževanje zaloge?*
Pritisni **DA**

Odpre se okno *Normativ Artikla*
OBVEZNO zapri z zeleno kljukico

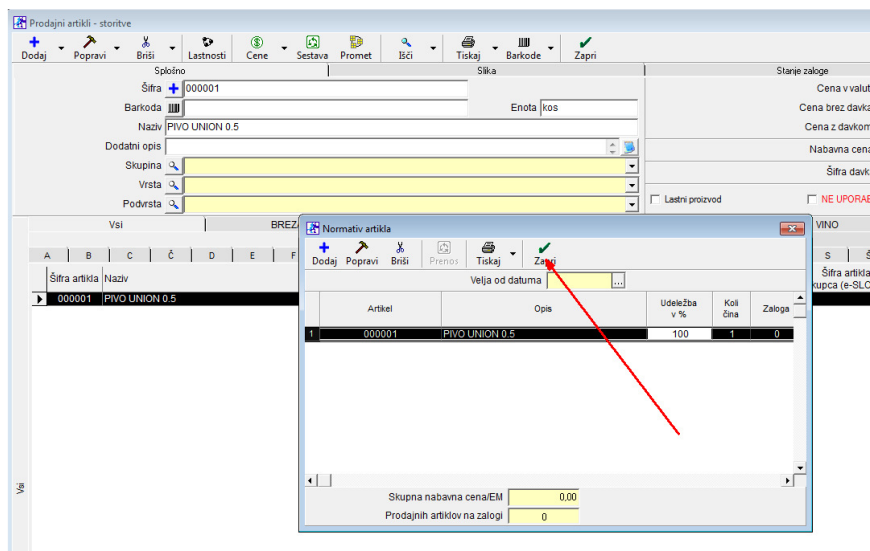

Artikel je dodan.

Za vnos novega artikla najprej izbriši vsa polja s pritiskom na zavihek *Vsi*.

A	B	C	D	E	F	G	H	I	J	K	L	M	N	O	P	Q	R	S	Š	T	U	V	W	X	Y	Z	Z
Šifra artikla	Naziv	Merska enota	Cena brez davka	Cena z davkom	Davek	Opis davka	Šifra davka	Barkoda	Šifra artikla lupca (e-SLOG)	Dodatni opis																	Vsi
000001	PIVO UNION 0.5	kos	2.5000	3.0500	22	DDV osnovna	1																				

Tako v šifrant dodamo vse artikle, ki jih KOSOVARNO nabavimo in tudi KOSOVARNO prodamo.

B. Prodajni artikli, ki NISO Nabavni artikli

(npr. 1 dcl Refošk)

Nabavljamo steklenice (lahko tudi v sodih), merska količina in prevzem je obvezno v litrih

B.1

Najprej moramo vino Refošk dodati med **NABAVNE ARTIKLE** (v litrih)
Predlog: šifra artikla naj bo na začetku črka N... (N001), tako, da jih v šifrantu lažje ločimo od prodajnih artiklov) Šifranti -artikli-prodajni artikli-storitve

Šifra artikla: N001
 Barkoda: pusti prazno
 Naziv: Refošk – LIT
 Enota: lit (nabavljali bomo v litrih (prevzem))

Vse skupaj potrdi (shrani) z zgornjim gumbom + Dodaj

A	B	C	D	E	F	G	H	I	J	K	L	M	N	O	P	Q	R	S	Š	T
Artikel	Naziv	Enota	Carinska stopnja	Minimalna zaloga	Barkoda	Šifra artikla dobavitelja (e-SLOG)	Dodatni opis													
000001	PIVO UNION 0.5	kos																		

Odpre se okno:

Ali želiš artikel (Refošk – LIT) dodati tudi kot prodajni artikel?

Pritisni **NE**. (ne bomo prodajali litrov)

Vnesi naslednji nabavni artikel:

Npr:

Janževc - LIT

Haložan - LIT

Radenska - LIT

Jabolčni sok - LIT

(vse artikle, ki jih nabavljamo v litrih in prodajamo po dcl)

.

.

enako tudi:

Mleko - LIT

Kakao - KG

Kava - KG

Šmetana - LIT

Čaj - VREČKA

Primer lepo urejenega šifranta:

Vrste (GUMBI) na blagajni

Nabavni artikli, ki jih kosovno nabavimo in kosovno prodamo (glej šifro brez črke N, velika pisava)

Nabavni artikli, ki jih direktno ne prodajamo, LIT, KG (glej šifro z N, mala pisava)

Artikel	Naziv	Enota	Carinska stopnja	Minimalna zaloga	Barkoda	Šifra artikla dobavitelja (e-SI.OG)	Dodatni opis
0001	PIVO UNION 0.5	kos					
0002	PIVO UNION 0.3	kos					
0003	PIVO LAŠKO 0.5	kos					
0004	PIVO LAŠKO 0.3	kos					
0005	ORANGINA 0.25	kos					
0006	FANTA 0.25	kos					
0007	LEDENI ČAJ 0.5	kos					
N001	Refošk - LIT	LIT		0			
N002	Janževc - LIT	LIT		0			
N003	Haložan - LIT	LIT		0			
N005	Mleko - LIT	LIT		0			
N006	kakao - KG	KG		0			
N007	Pivo Union SOD	LIT		0			
N008	Pivo Laško SOD	LIT		0			
N009	Smetana - LIT	LIT		0			
N010	Jabolčni sok - LIT	LIT		0			
N011	Radenska - LIT	LIT		0			
N012	Čaj - VREČKA	VREČKA		0			

B.2 Izdelava šifranta **prodajnih artiklov** (1 dcl)

Npr: Refošk 1 dcl, Janževc 1 dcl, Jabolčni sok 1 dcl,....)

PRIMER: Ko prodamo 1 dcl Refoška, nam mora iz naše litrške zaloge odpisati (razknjižiti) 0,1 litra Refoška

Šifranti

-artikli-**prodajni artikli-storitve**

Šifra: pusti prazno

Barkoda: pusti prazno

Naziv: **REFOŠK 1 dcl**

Skupina: pusti prazno

Vrsta: klikni na rumeno polje in izberi VINO

Podvrsta: pusti prazno

Merska enota: kos

Cena z davkom: vpiši ceno z davkom

Šifra davka: (pritisni Lupo)

Izberi davek št. 1 (22% za blago in proizvode,
za katere vodimo zalogo) in okno zapri z zeleno kljukico
OPOMBA: lahko tudi 2x klikneš na izbrani davek

Vse skupaj potrdi (shrani) z zgornjim gumbom **+** Dodaj

Odpre se obvestilo: *Ali želiš izdelati tudi normativ za razknjiževanje zaloge?*
Pritisni **NE**

V šifrantu Prodajnih artiklov se nam pojavi artikel **REFOŠK 1 dcl**

1. Pritisni gumb *Sestava*

Odpri se je okno *Normativ artikla*,
pritisni gumb Dodaj:

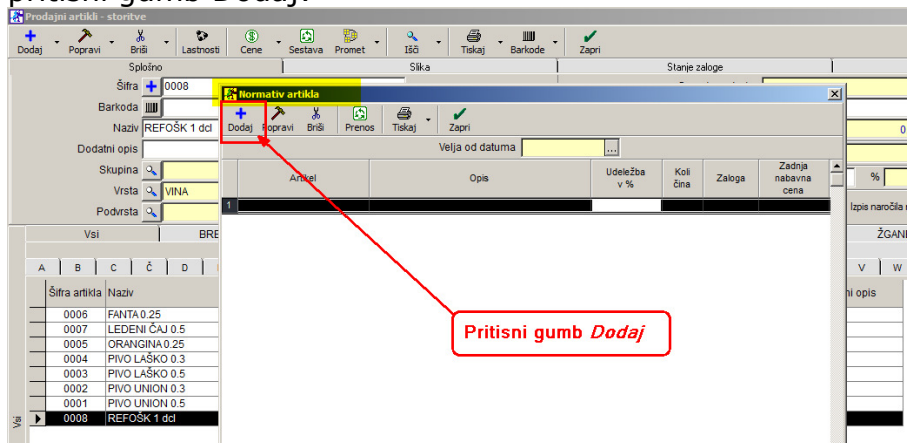

Odpri se okno *Sestava*, pritisni Lupo:

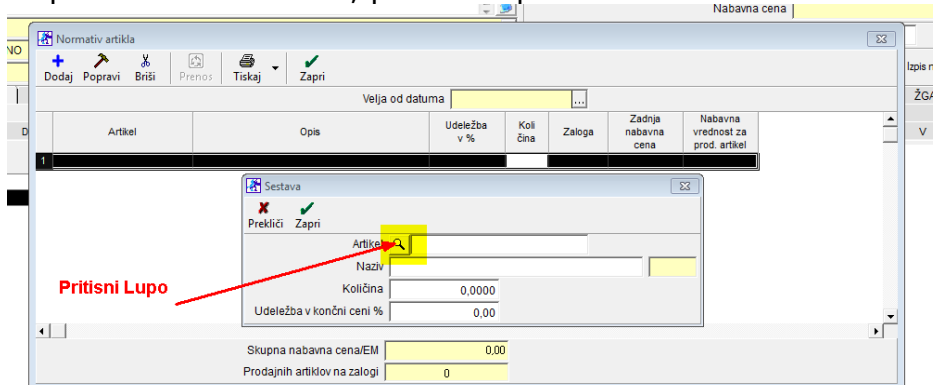

Odpri se *Šifrant Nabavnih artikli*

Klikni na zavihek abecede R in z miško označi (izberi) artikel Refošk – LIT, da ga vrže v zgornjo polovico okna in zapri okno z zeleno kljukico

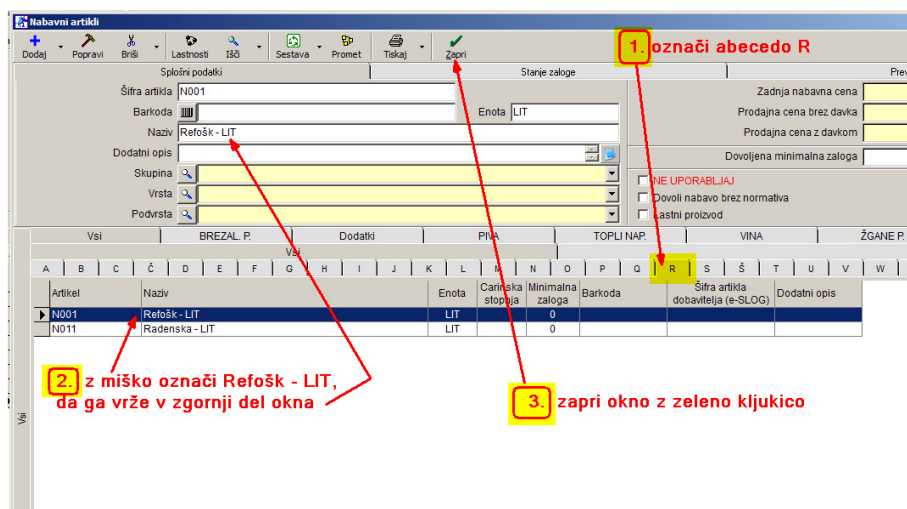

Artikel Refošk – LIT se pojavi v prejšnjem oknu *Sestava*.
Vnesi 0,1
Kaj to pomeni?

S tem smo določili, da se **od Refoška – LIT**, ki ga bomo prevzemali v litrih, s prodajo artikla REFOŠK 1 dcl, **razknjiži 0,1 lit = 1 dcl**
Udeležba v končni ceni: 100%

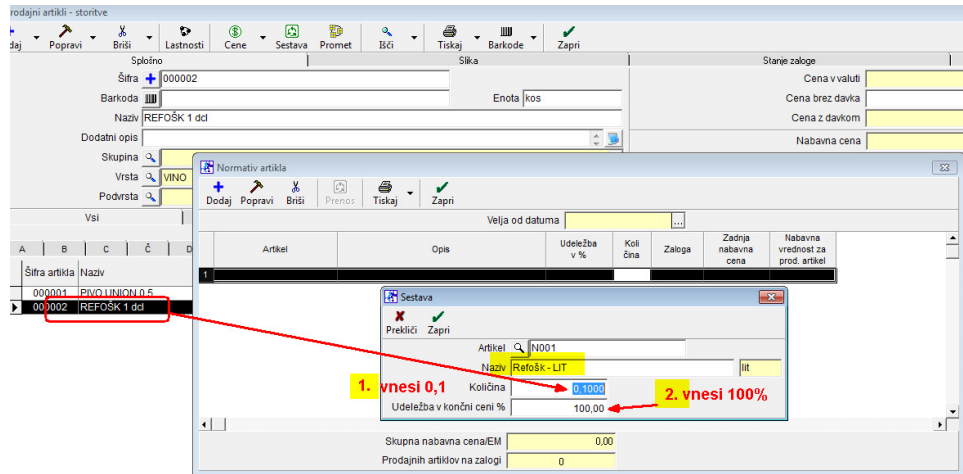

Okno *Sestava* zapri z zeleno kljukico

V oknu *Normativ artikla* zdaj vidimo, ko prodamo artikel REFOŠK 1 dcl, nam iz litrske zaloge Refoška - LIT razknjiži 0,1 lit kar je 1 dcl:

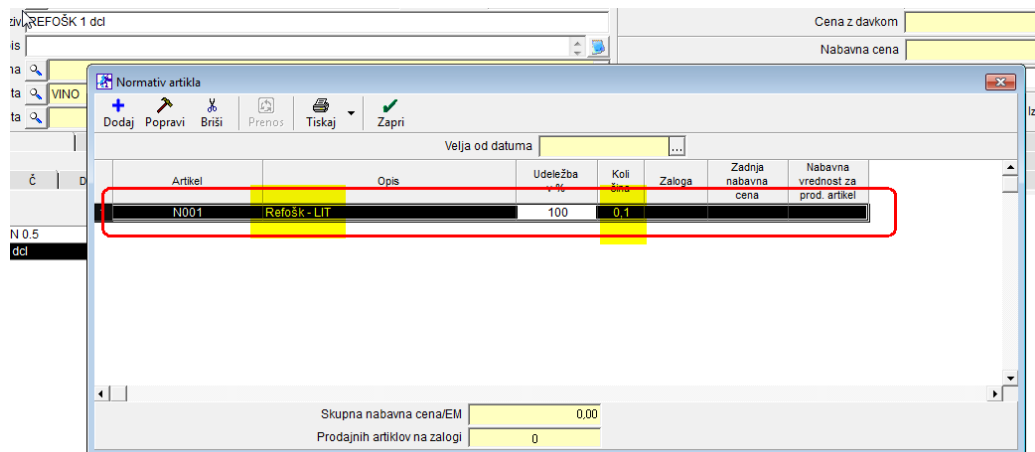

Okno *Normativ artikla* zapremo z zeleno kljukico.

OPOMBA:

Če želimo v prodajnih artiklih imeti tudi artikel **REFOŠK 2 dcl**, je postopek popolnoma enak, le v oknu *Normativ artikla* je potrebno vnesti **količino 0,2**
In udeležba 100%

KAVA:

Najprej v Šifrant *Nabavni artikli* vnesemo artikle
Kava KG, Mleko – LIT, Smetana - LIT
(GLEJ POSTOPEK **B.1** ZGORAJ, PAZI ŠIFRE!)

Artikel	Naziv	Enota	Carinska stopnja	Minimalna zaloga	Barkoda	Šifra artikla dobavitelja (e-SLOG)	Dodatni
000001	PIVO UNION 0.5	kos					
000002	REFOŠK 1 dcl	kos					
N001	Refošk - LIT	lit		0			
N002	Kava - KG	kg		0			
N003	Mleko - LIT	lit		0			

V šifrant *Prodajni artikli* vnesemo artikle
Npr:
KAVA
KAPUČINO
KAVA Z MLEKOM (to je kava+ 0,5 dcl mleka)
BELA KAVA
KAVA S SMETANO
KAVA BREZKOFEINSKA, ...

Primer izdelave normativa za KAVO:

Šifra artikla	Naziv	Enota	Cena brez davka	Cena z davkom	Cena v valuti	Nabavna cena
0006	FANTA 0.25		0.82	1.00	0.000000	0.00
0010	KAPUČINO					
0009	KAVA					22.00
0012	KAVA BELA					
0014	KAVA BREZKOFEINSKA					
0013	KAVA S SMETANO					
0011	KAVA Z MLEKOM					
0007	LEDENI ČAJ 0.5					
0005	ORANGINA 0.25					
0004	PIVO LAŠKO 0.3					
0003	PIVO LAŠKO 0.5					
0002	PIVO UNION 0.3					
0001	PIVO UNION 0.5					
0008	REFOŠK 1 dcl					
0015	ČAJ					

Za artikel KAVA je potrebno razknjižiti nabavni artikel Kava - KG. Količina 0,007 (razknjiži 7 gramov Kave - KG)

0,007 kg = 7 gr kave

pazi na udeležbo 100%

Primer izdelave normativa za KAVA Z MLEKOM:

Za artikel KAVA Z MLEKOM je potrebno razknjižiti:

1. **artikel Kava - KG** količina **0,007 (KG)**
2. **artikel Mleko - LIT** količina **0,05 (LIT)**

0,007 KG = 0,007 kg
0,05 LIT = 0,5 dcl

S tem smo izdelali normativ, ko prodamo artikel KAVA Z MLEKOM, se nam razknjiži 7 gramov kave in pol decilitra mleka:

OPOMBA:

Na tak način lahko naredimo koktaile, ki so sestavljeni iz več vrst pijač, brizgance (špricerje) z Radensko, Fanto, sok-vodko, rum-kolo,...

ČAJ:

Čaje kupimo v škatli z vrečkami. Nabavni artikel je čaj v vrečki.

Primer nabavnega artikla: N012 Čaj - VREČKA merska enota: VREČKA

Prodajni artikel: ČAJ kos

V sestavi ima nabavni artikel: Čaj - VREČKA 1 kos

prodajni artikel ČAJ (kos)

razknjiži 1 vrečko, katere nabavimo (nabavni artikli Čaj - VREČKA)

VNOS ARTIKLOV V SKLADIŠČE (ZALOGA) – prevzem

Maloprodaja(BLAGAJNA) -prevzem-vnos in pregled

datum prevzema: (desni kot) izberi datum, ki je na dobavnici (računu) dobavitelja

partner: pritisni lupo

(odpre se šifrant poslovnih partnerjev)

Z miško izberi pravega partnerja (dobavitelja) in zapri okno z zeleno kljukico.

1. Pritisni Lupo

2. z miško označi pravega dobavitelja

3. zapri okno z zeleno kljukico

Vse vrste													KUPCI				DOBAVITELJI			
A	B	C	D	E	F	G	H	I	J	K	L	M	N	O	P	Q	R	S	T	
Oznaka	Partner	Ulica	Pošta	Kraj	Telefon	Fax														
0004	BIRKROT IT d.o.o.	Dunajska cesta 191	1000	Ljubljana																
0006	ENGROTUS d.o.o.	Cesta v Trnovlje 010A	3000	Celje																
0005	MERCATOR d.d.	Dunajska cesta 107	1000	Ljubljana																
0003	ŠPELA																			

Vrsta: pusti dobavnica

Izvor prevzema: pusti domači

Dokument: pusti prazno

Prevzel: pusti prazno

Komentar: vpiši dokument dobavitelja in številko (npr. dobav. 4458/15)

vnos artiklov na prevzemni dokument

pritisni spodnji plus +

odpre se okno Specifikacija

artikel: klikni lupo

odpre se okno Nabavni artikli

z miško izberi pravi artikel in zapri okno z zeleno kljukico.

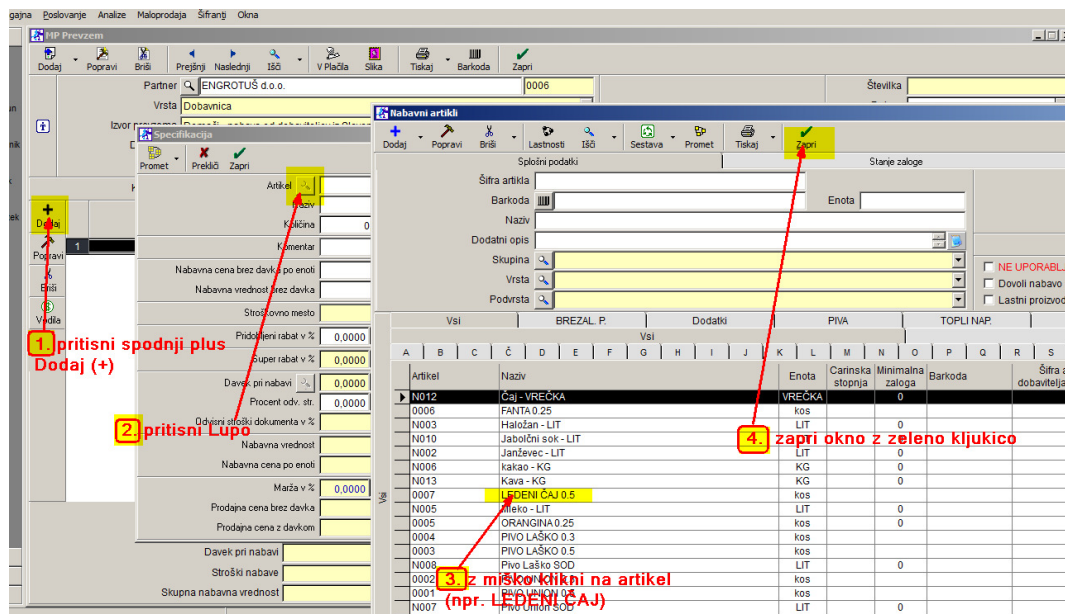

Izbrani artikel se je prikazal v predhodnem oknu Specifikacija (npr. LEDENI ČAJ)

Količina: vpiši količino (glej dokument (dobavnico) dobavitelja

Nabavna cena po enoti: vpiši nabavno za en kos

ZELO POMEMBNO:

Davčni zavezanci: nabavna cena BREZ DAVKA !!!

Davčni nezavezanci: nabavna cena Z DAVKOM !!!

Nabavna vrednost: program sam vnese skupno vrednost za kompletno kolicino (zmnožek cene za en kos x število kosov)

Pridobljeni rabat: vnese % rabata, ki ga je dobavitelj dal na dokument-dobavnico.

V primeru, da dobavitelj ni dal rabata, pusti polje prazno (0,0000)

Procent odvisnih stroškov: pusti prazno (0,000)

Marža v %: pusti prazno

OPOMBA! Če vneseš % marže, program sam izračuna prodajno ceno

Prodajna cena: vnese ali popravi prodajno ceno (po potrebi), zatem prodajno ceno potrdi s tipko **ENTER**.

V tem primeru ravnokar vnešeno prodajno ceno program shrani v Šifrant prodajnih artiklov.

Okno Specifikacija se izprazni, dotični (ravnokar vnešeni) artikel se na samem prevzemnem dokumentu pojavi v spodnji polovici okna Prevezema.

Okno Specifikacija ostane prazno, kjer lahko nadaljuješ z vnosom novega artikla.

Ko so vsi artikli iz dobaviteljeve dobavnice vneseni, je potrebno prevzem **SHRANITI**. Kompletni dokument (prevzemni list) shrani s klikom na zgornji gumb Dodaj (zgornji plus levo). Izpišemo ga lahko s klikom na gumb Tiskalnik. Okno Prevezema pa zapremo s klikom na gumb Zapri (zeleno kljukico).

(glej sliko spodaj)

MP Prevzem

Partner: ENGROTUŠ d.o.o. 0006

Vrsta: Dobavnica

Izvor prevzema: Domači - nabava od dobaviteljev iz Slovenije

Dokument:

Prevezel:

Komentar: dobav. 4458/15

Številka:

Datum: 30.10.2015

Predloga nalepk:

Št. naročila:

Številka DF:

		Artikel	Komentar	Kol	ME	Nabavna vrednost	Nabavna cena	Marža %	Prodajna vrednost brez davka	Prodajna cena brez davka	Prodajna vrednost z davkom	Prodajna cena z davkom
1	0007	LUDENI ČAJ 0.5		24	kos	12,00	0,50	195,08	35,41	1,48	43,20	1,80
2	0001	PIVO UNION 0.5		60	kos	54,00	0,90	127,69	122,95	2,05	150,00	2,50
3	0003	PIVO LAŠKO 0.5		60	kos	54,00	0,90	127,69	122,95	2,05	150,00	2,50
4	N008	Pivo Laško SOD		50	LIT	40,00	0,80	-100,00	0,00	0,00	0,00	0,00
5	N011	Radenska - LIT		48	LIT	33,60	0,70	-100,00	0,00	0,00	0,00	0,00
6	N001	Refošk - LIT		24	LIT	69,60	2,90	182,65	196,72	8,20	240,00	10,00
7	N005	Mleko - LIT		12	LIT	9,12	0,76	-100,00	0,00	0,00	0,00	0,00

Nabavna vrednost: 272,32

Pridobljeni rabati skupaj: 0,00

Marža: 205,71

Prodajna vrednost brez davka: 170,00

Ko so vnešeni vsi artikli z Dobaviteljeve dobavnice (npr. 4458/15), potrdi (shrani) z zgornjim gumbom Dodaj (+)

PRODAJA:

Ob levem robu klikni na ikono Blagajna

BIROKRAT - poslovno leto - G1 POS GOSTINEC - 201

Birokrat Blagajna Poslovanje Analize Maloprodaja

Delo

Blagajna

Dnevni obracun

Blagajniški dnevnik

Blag. prejemek

Blagajniški izdatek

Menjava

Odpre se okno Blagajne, s predhodno nastavljenimi gumbi (vrstami)

OPOMBA: miz je teoretično neomejeno, na monitorju je vidno max. 30 miz

Dodajanje artikla na račun:

S pritiskom na gumb TL, se odpre dodatno okno Plačilo. V belo okence Prejeto vpiši prejete znesek gotovine. Program izračuna, koliko je potrebno vrniti – Za vračilo.

POS GOSTINEC - Maloprodaja

0	1	2	3	4	5	6	7	8	9	3
BREZAL. P.	Dodatki	PIV	Plačilo							
ČAJ	KAPUČINO	KAVA								

ODPRTI RAČUNI

Znesek	
2,60	1
13,20	1
10,20	1

Opis artikla

Opis artikla	Vrednost	Pop %	Dodatni
0006 FANTA 0.25			2.11.2015
0007 LEDENI ČAJ 0.5			2.11.2015
0005 ORANGINA 0.25			2.11.2015
0002 PIVO UNION 0.3			2.11.2015
0004 PIVO LAŠKO 0.3			2.11.2015
0009 KAVA			2.11.2015
0010 KAPUČINO			2.11.2015
0013 KAVA S SMETANO			2.11.2015

SKUPAJ 13,20 Bon Gotovina TL

Artikkel Skrij touchscreen Popust Popust za cel račun Briši artikel Uporabnik Ponovitev izpisa Deljena plačila Naročilo Ločitev Ime računa

Pritisni Potrdi.

GUMB POPUST

S tem gumbom lahko vsakemu artiklu posebej damo popust

POS GOSTINEC - Maloprodaja

0	1	2	3	4	5	6	7	8	9	0
BREZAL. P.	Dodatki	PIVA	TOPLI NAP.	VINA	ŽGANE P.					
ČAJ	KAPUČINO	KAVA	KAVA BELA	KAVA BREZKOFEIN	KAVA S SMETANO	KAVA Z MLEKOM				

ODPRTI RAČUNI

Znesek	
2,60	1
13,20	1
10,20	1

Opis artikla

Opis artikla	Vrednost	Pop %	Dodatni
0007 LEDENI ČAJ 0.5	1,80	0	3.11.2015
0012 KAVA BELA	1,50	0	3.11.2015
0009 KAVA	1,00	0	3.11.2015
0014 KAVA BREZKOFEIN	1,60	0	3.11.2015
0010 KAPUČINO	1,10	0	3.11.2015
0015 ČAJ	1,00	0	3.11.2015

SKUPAJ 8,00 Bon Gotovina TL

Artikkel Skrij touchscreen Popust Popust za cel račun Briši artikel Uporabnik Ponovitev izpisa Deljena plačila Naročilo Ločitev Ime računa

Tako lahko označimo vsak artikel posebej in vsakemu določimo svoj popust.

GUMB PONOVI TEV IZPISA

Ko smo že sprožili izpis računa ugotovimo, da je zmanjkalo papirja. V tiskalnik vstavimo novo rolo papirja in pritisnemo gumb Ponovitev izpisa

SKUPAJ				0,00		Bon	Gotovina	TL		
Artikel	Skrjij touchscreen	Popust	Popust za cel račun	Briši artikel	Uporabnik	Ponovitev izpisa	Deljena plačila	Naročilo	Ločitev	Ime računa

Odpre se okno Pregled računov

Z miško označi račun in pritisni gumb Tiskaj

račun, ki ga želimo ponovno izpisati. Račun označi in pritisni gumb *Tiskalnik*

Izdani računi z zaporednimi številkami

artikli na označenem računu št. 8

način plačila označenega računa št. 8

Številka	Datum	Znesek	Kupec	Storno	Artikel	Količi	Znesek	Popu	Prekini (ESC)
8	3.11.2015	6,70			0013 PRESTA	1	0,90	0	3.11.2015 13:32:33
7	3.11.2015	4,40			0012 SENDVIČ	1	1,80	0	3.11.2015 13:32:36
6	3.11.2015	4,90			0001 UNION 0.5	1	2,00	0	3.11.2015 13:32:36
5	22.9.2015	2,00			0002 LAŠKO 0.5	1	2,00	0	3.11.2015 13:32:36
4	21.9.2015	4,00	JOŽE	Blagajna					
3	21.9.2015	-10,00		Blagajna					
2	21.9.2015	10,00		Blagajna					
1	21.9.2015	11,76	0001						

Način plačila	Znesek
Gotovinsko	6,70

ZAMENJAVA PLAČILA NA ŽE IZDANEM RAČUNU

Pomotoma smo izdali račun, plačan z gotovino, naknadno nam gost pove, da želi plačati s kartico.

Pritisnemo gumb *Ponovitev izpisa*, odpre se okno Pregled računov.

1. pritisni gumb *Spremeni način plačila*

2. z miško izberi kartico

3. zapri okno z gumbom *Potrdi*

Številka	Datum	Znesek	Kupec	Storno	Artikel	Količi	Znesek	Popu	Prekini (ESC)
8	3.11.2015	6,70			0013 PRESTA	1	0,90	0	3.11.2015 13:32:33
7	3.11.2015	4,40			0012 SENDVIČ	1	1,80	0	3.11.2015 13:32:36
6	3.11.2015	4,90			0001 UNION 0.5	1	2,00	0	3.11.2015 13:32:36
5	22.9.2015	2,00			0002 LAŠKO 0.5	1	2,00	0	3.11.2015 13:32:36
4	21.9.2015	4,00	JOŽE	Blagajna					
3	21.9.2015	-10,00		Blagajna					
2	21.9.2015	10,00		Blagajna					
1	21.9.2015	11,76	0001						

Način plačila	Znesek
Gotovinsko	6,70

GUMB LOČITEV

Za mizo se vsede družba gostov. Naroča se po rundah, enako bodo verjetno delna plačila. Runde (naročila) lahko med sabo ločimo. Po prvi rundi pritisni gumb *Ločitev*, pojavi se črtkana črta.

POS GOSTINEC - Maloprodaja

0	1	2	3	4	5	6	7	8	9	0
BREZAL. P.	Dodatki	PIVA	TOPLI NAP.	VINA	ŽIGANE P.					
PIVO LAŠKO 0.3 PIVO LAŠKO 0.5 PIVO UNION 0.3 PIVO UNION 0.5										
ODPRTI RAČUNI										
Znesek										
0	4,80 1									
2	2,60 1									
3	13,20 1									
6	10,20 1									
Opis artikla	Cena EM	Kol	Vrednost	Pop %	Dodatni					
0008 REFOŠK 1 dcl	1,00 kos	1,00	1,00	0	3.11.2015					
0006 FANTA 0.25	2,00 kos	1,00	2,00	0	3.11.2015					
0007 LEDENI ČAJ 0.5	1,80 kos	1,00	1,80	0	3.11.2015					
RAZMEJITEV PO NAROČILIH (RUNDAH)										
1 po prvi rundi pritisni gumb Ločitev										
SKUPAJ			4,80			Bon	Gotovina	TL		
Artikel	Skrj touchscreen	Popust	Popust za cel račun	Briši artikel	Uporabnik	Ponovitev izpisa	Deljena plačila	Naročilo	Ločitev	Ime računa

prva runda

2. pojavi se razmejitev (črta)

Izgled več naročil (rund), ločenih med seboj:

POS GOSTINEC - Maloprodaja

0	1	2	3	4	5	6	7	8	9	0
BREZAL. P.	Dodatki	PIVA	TOPLI NAP.	VINA	ŽIGANE P.					
FANTA 0.25 LEDENI ČAJ 0.5 ORANGINA 0.25										
ODPRTI RAČUNI										
Znesek										
0	4,80 1									
2	2,60 1									
3	13,20 1									
6	10,20 1									
Opis artikla	Cena EM	Kol	Vrednost	Pop %	Dodatni					
0008 REFOŠK 1 dcl	1,00 kos	1,00	1,00	0	3.11.2015					
0006 FANTA 0.25	2,00 kos	1,00	2,00	0	3.11.2015					
0007 LEDENI ČAJ 0.5	1,80 kos	1,00	1,80	0	3.11.2015					
0009 KAVA	1,00 kos	1,00	1,00	0	3.11.2015					
0012 KAVA BELA	1,50 kos	1,00	1,50	0	3.11.2015					
0014 KAVA BREZKOFEIN	1,60 kos	1,00	1,60	0	3.11.2015					
0007 LEDENI ČAJ 0.5	1,80 kos	1,00	1,80	0	3.11.2015					
0006 FANTA 0.25	2,00 kos	1,00	2,00	0	3.11.2015					
0005 ORANGINA 0.25	2,00 kos	1,00	2,00	0	3.11.2015					
SKUPAJ			14,70			Bon	Gotovina	TL		
Artikel	Skrj touchscreen	Popust	Popust za cel račun	Briši artikel	Uporabnik	Ponovitev izpisa	Deljena plačila	Naročilo	Ločitev	Ime računa

Runde in ločitev med rundami

GUMB DELJENA PLAČILA - plačila po naročilih (rundah)

Pritisni gumb DELJENA PLAČILA

0012	KAVA BELA	1,50	KOS	1,00	1,50	0	3.11.2015
0014	KAVA BREZKOFEIN	1,60	kos	1,00	1,60	0	3.11.2015
0007	LEDENI ČAJ 0.5	1,80	kos	1,00	1,80	0	3.11.2015
0006	FANTA 0.25	2,00	kos	1,00	2,00	0	3.11.2015
0005	ORANGINA 0.25	2,00	kos	1,00	2,00	0	3.11.2015
SKUPAJ				14,70	Bon	Gotovina	TL

Artikel Skrij touchscreen Popust Popust za cel račun Briši artikel Uporabnik Ponovitev izpisa **Deljena plačila** Naročilo Ločitev Ime računa

Odpre se okno Deljena plačila.

Označi artikle prvega naročila (runde) in pritisni gumb *Izpiši račun*.

Deljeno plačila

Opis artikla	Cena	Količina	Vrednost	Popust %	
0008 REFOŠK 1 dcl	1,00	1	1,00	0	Da
0006 FANTA 0.25	2,00	1	2,00	0	Da
0007 LEDENI ČAJ 0.5	1,80	1	1,80	0	Da
0009 KAVA	1,00	1	1,00	0	
0012 KAVA BELA	1,50	1	1,50	0	
0014 KAVA BREZKOFEIN	1,60	1	1,60	0	
0007 LEDENI ČAJ 0.5	1,80	1	1,80	0	
0006 FANTA 0.25	2,00	1	2,00	0	
0005 ORANGINA 0.25	2,00	1	2,00	0	

Izpiši račun Prekini (ESC)

1. označi vse artikle prve runde

2. pritisni gumb *Izpiši račun*

prvo naročilo (runda)

Izpiše se račun z artikli iz prve runde. Na mizi ostanejo še ostale runde

Izpiše se račun z artikli iz prve runde. Ostale runde še čakajo na mizi za naslednje plačnike.

ZAKLJUČEK DNEVA (Z OBRAČUN)

Na koncu vsakega poslovnega dneva je potrebno narediti Obračun, kateri se preda računovodji.

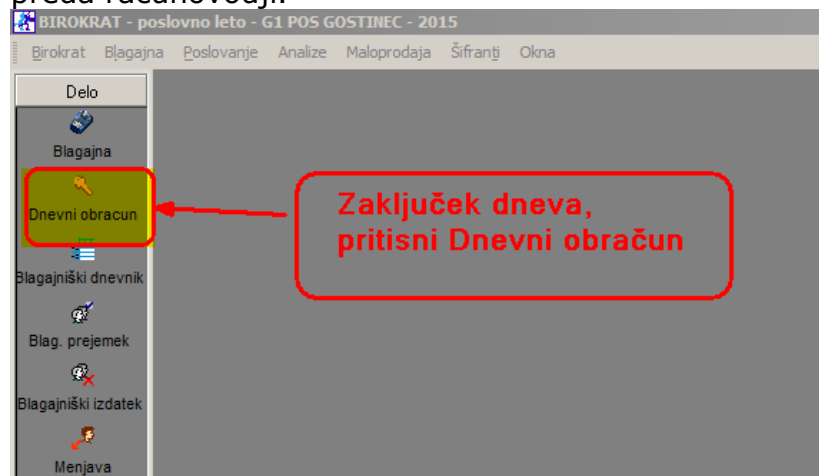

Odpre se okno *Izbira*, kateri nam ponuja več možnosti:

-**Z obračun**, to je končni obračun na koncu poslovnega dneva, se shrani in gre tudi računovodji

-**X obračun**, to je kontrolni obračun. Nikamor se ne shrani, s tem obračunom kontroliramo promet tekočega dne.

Primer:

Pred začetkom obratovanja položimo v blagajniški predal npr. 100 EUR v drobižu. Ta denar se imenuje MENJALNINA. Ko naredimo X obračun, nam prikaže znesek prometa do tega trenutka.

V blagajniškem predalu mora biti:

100 EUR (položena menjalnina) + promet X obračuna

-**Ponovitev obračuna**, odpre se okno z Z obračuni, kliknemo zelenega in ga ponovno obračunamo.

-**Z Obračun za včerajšnji dan (pozabljeno)**

To uporabimo, če smo sinoči pozabili narediti Z obračun.

Označimo Z obračun in zapremo z zeleno kljukico:

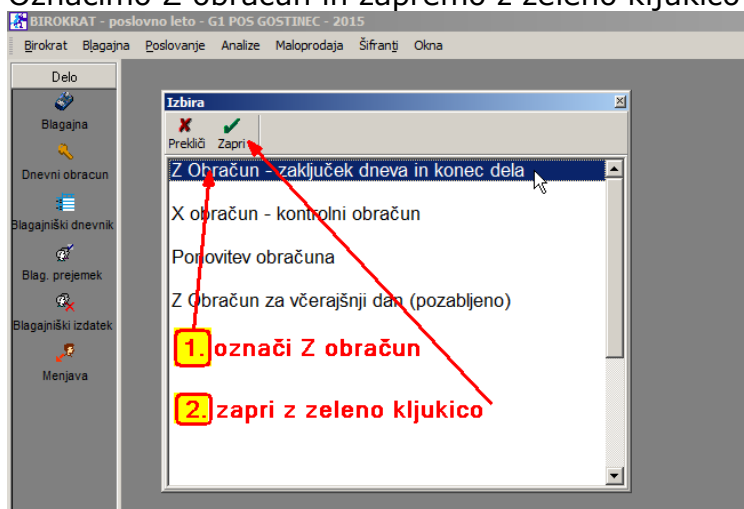

Odpre se okno Z obračun:

-Če NE VSTAVIMO kljukice, nam izpiše na Z obračun vse artikle, prodane tekočega dne

-če VSTAVIMO kljukico, nam izpiše le finančno (zneske)

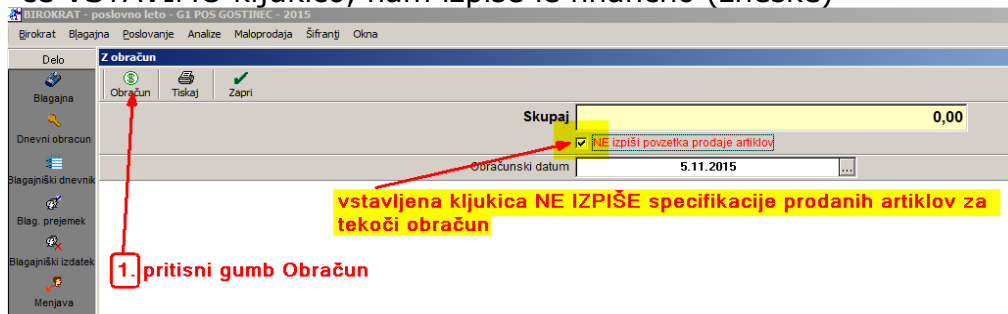

Izgled obeh Z-Obračunov:

Z-Obračun brez specifikacije artiklov:

Skupaj	<input checked="" type="checkbox"/> NE izpiši povzetka prodaje artiklov
--------	---

EMO - BIROKRAT POS DAVČNA BLAGAJN

Ident.št. za DDV:

Z obračun št.: 1

Datum : 5.11.2015

Računi od 00001 do 00008

Prodaja končnim kupcem			
% DDV	Osnova	Davek	Vrednost
22	33,20	7,30	40,50
SKUPAJ			40,50
NACINI PLAČILA			
Gotovinsko			35,00
Kartica MAESTRO			5,50
SKUPAJ			40,50

PROMET PO OSEBJU

1	
Gotovinsko	35,00
Kartica MAESTRO	5,50
SKUPAJ	40,50

Blagajno zaključil:

1

5.11.2015 ob 13:48

Z-Obračun s specifikacijo artiklov

Skupaj	<input type="checkbox"/> NE izpiši povzetka prodaje artiklov
--------	--

Ident.št. za DDV:

Z obračun št.: 1

Datum : 5.11.2015

Računi od 00001 do 00008

**brez vstavljenе kljukice
prikaže specifikacijo
prodanih artiklov**

Prodaja končnim kupcem

Artikel	Kol.	Vrednost
0001 PIVO UNION 0.5	1	2,50
0002 PIVO UNION 0.3	2	4,00
0003 PIVO LAŠKO 0.	1	2,50
0004 PIVO LAŠKO 0.	1	2,00
0005 ORANGINA 0.25	1	2,00
0006 FANTA 0.25	3	6,00
0007 LEDENI ČAJ 0.5	1	1,80
0008 REFOŠK 1 dcl	2	2,00
0009 KAVA	2	2,00
0010 KAPUČINO	4	4,40
0012 KAVA BELA	3	4,50
0013 KAVA S SMETA	2	2,60
0014 KAVA BREZKOI	2	3,20
0015 ČAJ	1	1,00

% DDV	Osnova	Davek	Vrednost
22	33,20	7,30	40,50

SKUPAJ 40,50

NAČINI PLAČILA

Gotovinsko	35,00
Kartica MAESTRO	5,50
SKUPAJ	40,50

PROMET PO OSEBJU

1	
Gotovinsko	35,00
Kartica MAESTRO	5,50
SKUPAJ	40,50

PREGLED STANJA ZALOGE:

Stanje zaloge pred Z-Obračunom:

MP Prevzem

Dodaj Popravi Briši Prejšnji Naslednji Išči V Plačila Slika Tiskaj Barkoda Zapri

Partner: ENGROTUŠ d.o.o. 0006

Vrsta: Dobavnica

Izvor prevzema: Domači - nabava od dobaviteljev iz Slovenije

Dokument:

Prevzel:

Komentar: dobav. 4458/15

Dodaj		Artikel	Komentar	Kol	ME	Nabavna vrednost	Nabavna cena
1	0001	PIVO UNION 0.5		80	kos	72,00	0,90
2	0002	PIVO UNION 0.3		24	kos	16,80	0,70
3	0003	PIVO LAŠKO 0.5		60	kos	54,00	0,90
4	0004	PIVO LAŠKO 0.3		48	kos	33,60	0,70
5	0005	ORANGINA 0.25		12	kos	13,20	1,10
6	0006	FANTA 0.25		24	kos	21,36	0,89
7	0007	LEDENI ČAJ 0.5		24	kos	12,00	0,50
8	N001	Refošk - LIT		24	LIT	69,60	2,90
9	N005	Mleko - LIT		12	LIT	9,12	0,76
10	N009	Smetana - LIT		1	LIT	2,00	2,00
11	N008	Pivo Laško SOD		50	LIT	40,00	0,80
12	N011	Radenska - LIT		48	LIT	33,60	0,70
13	N012	Čaj - VREČKA		20	VREČKA	3,50	0,18
14	N013	Kava - KG		5	KG	60,00	12,00

stanje zaloge v skladišču pred Z-Obračunom

Nabavna vrednost	440,78	Marža	
Pridobljeni rabati skupaj	0,00	Prodajna vrednost brez davka	
Davek pri nabavi	0,00	Davek pri prodaji	
Stroški nabave	0,00	Prodajna vrednost z davkom	
Skupna nabavna vrednost	440,78		

Stanje zaloge po Z-Obračunu:

Stanje zaloge

Prikaži Išči Promet Tiskaj Zapri

Vsi artikli

Artikli s stanjem različnim od 0

Artikli s pozitivnim stanjem

Artikli z negativnim stanjem

Artikli pod minimalno zalogo

Artikli, ki se nahajajo v enem skladišču v drugem pa ne

Izloči artikla, katerih uporaba ni dovoljena

1 Pritisni gumb Pokaži

Prikaži

Prikaži zadrži nabavno vrednost

Prikaži iz obračuna

Promet

Izloži promet dobavnice iz otvoritev

Prikaži samo promet dobavnice

Prikaži samo promet dobavnice iz otvoritev

Izloži artikla na konsignaciji

Prikaži samo artikla na konsignaciji

Prikaži procent marže

Primerjaj z inventuro do datuma stanja

Vsi	BREZAL. P.	Dodatki	PIVA	TOPLI NAP.	VINA	ŽGANE P.																				
A	B	C	Č	D	E	F	G	H	I	J	K	L	M	N	O	P	Q	R	S	Š	T	U	V	W	X	Y
Artikel	Naziv	Enota	Mini malna zaloga	Maloprodaja																						
1	0001	PIVO UNION 0.5	kos	79,00																						
2	0002	PIVO UNION 0.3	kos	22,00																						
3	0003	PIVO LAŠKO 0.5	kos	59,00																						
4	0004	PIVO LAŠKO 0.3	kos	47,00																						
5	0005	ORANGINA 0.25	kos	11,00	0,00																					
6	0006	FANTA 0.25	kos	21,00																						
7	0007	LEDENI ČAJ 0.5	kos	23,00																						
8	N001	Refošk - LIT	LIT	23,80	0,00																					
9	N005	Mleko - LIT	LIT	11,90	0,00																					
10	N008	Pivo Laško SOD	LIT	50,00																						
11	N009	Smetana - LIT	LIT	0,99	0,00																					
12	N011	Radenska - LIT	LIT	48,00	0,00																					
13	N012	Čaj - VREČKA	VREČKA	19,00	0,00																					
14	N013	Kava - KG	KG	4,99	0,00																					
15																										
16	Opis zahtevanega pregleda																									
17	Artikli s stanjem različnim od 0																									
18	Po šifri artikla																									
19	Stanje do datuma																									
20	Dobavitelji glede na prevzeme																									
21	Maloprodaja																									
22	Poslovno leto : G1 POS GOSTINEC																									

Stanje zaloge po Z-Obračunu